

Riservato agli Uffici

Allegato a:

Il presente elaborato è valido soltanto per accertamento di fabbricati e non può essere utilizzato come frazionamento di terreni.

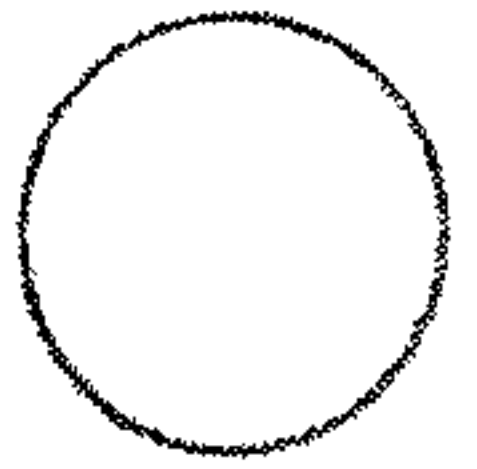
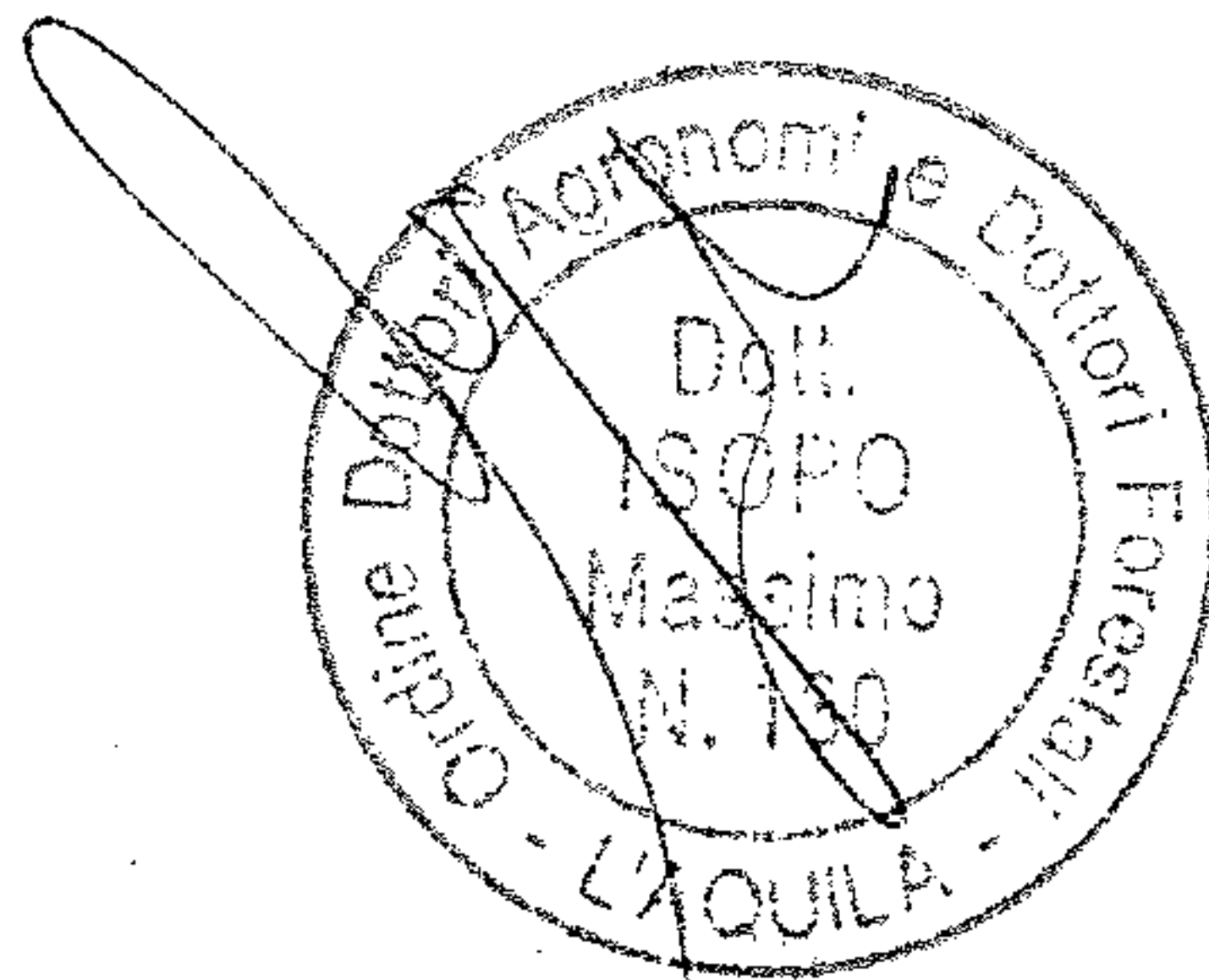
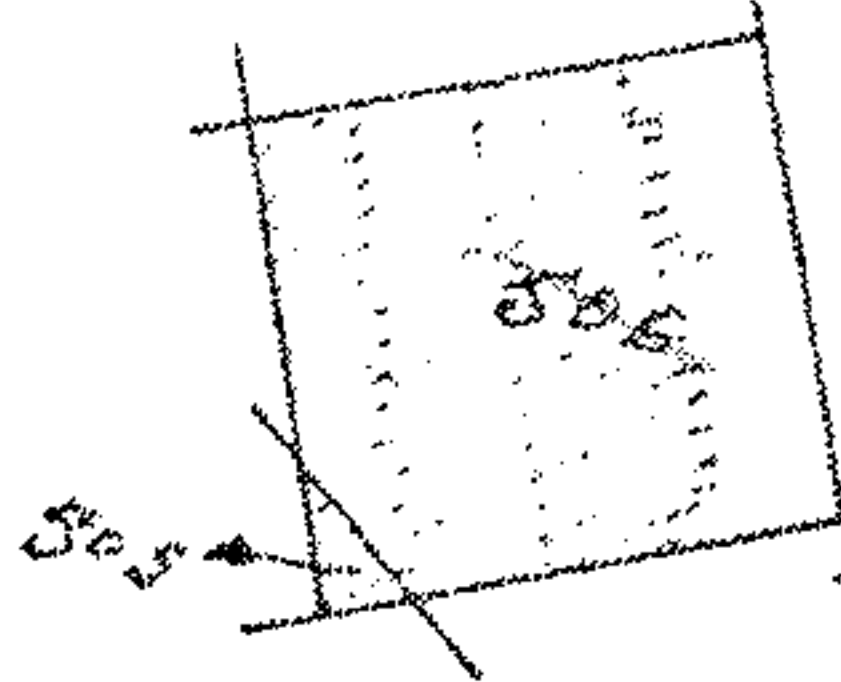

orientamento

13

SCALA 1: 000

Attesto di aver redatto il presente tipo in base ai rilievi sul luogo

Firma delle parti o loro delegati

Indicare i punti di appoggio e delle nuove linee dividenti:

(se necessario seguire negli spazi liberi o in fogli allegati)

Firma del redattore: Di Massimo Armando iscritto al N. 122
(cognome e nome in chiaro)

Firma del delegato: R. Longo della Provincia di L'Aquila

Data: 27-1991 Firma

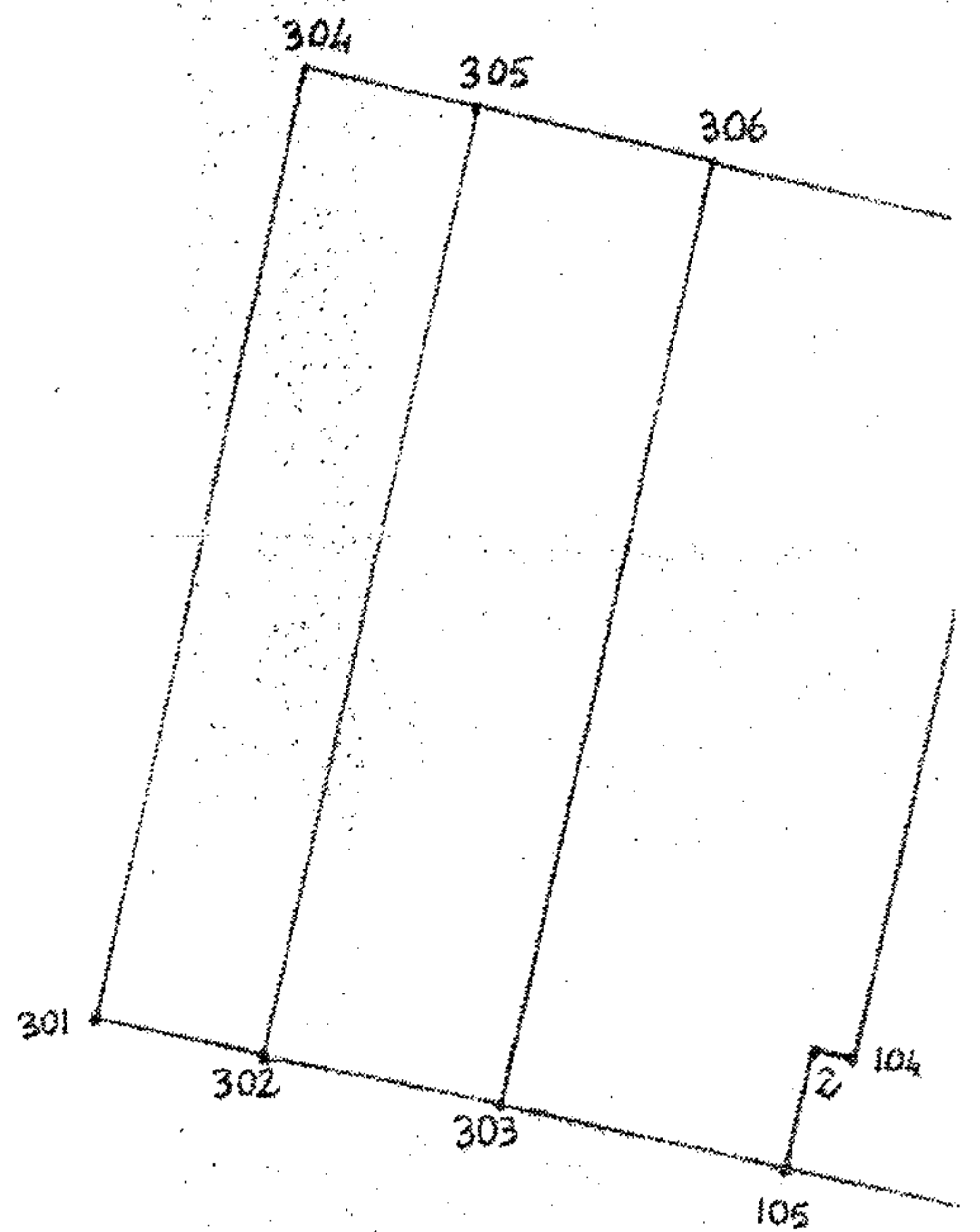
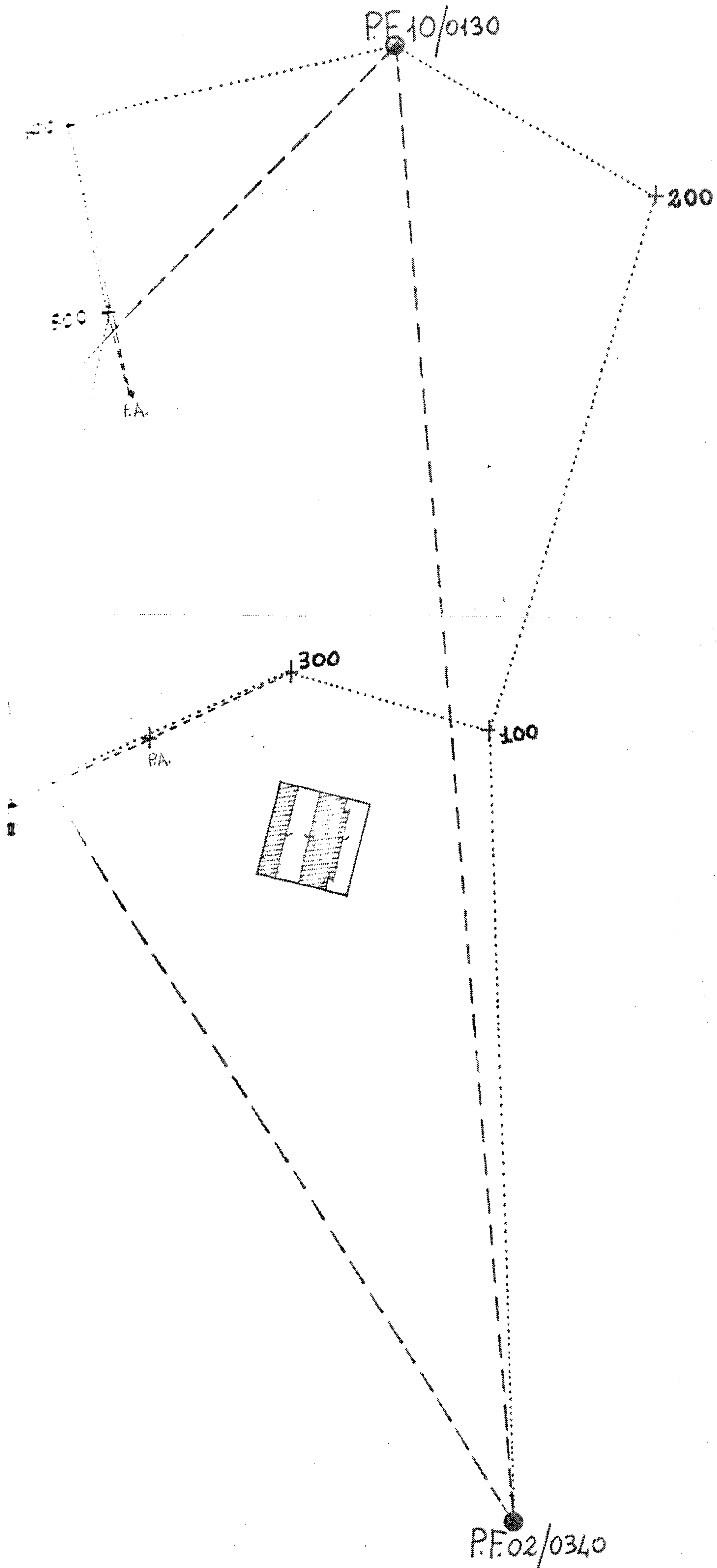

SVILUPPO 1:500

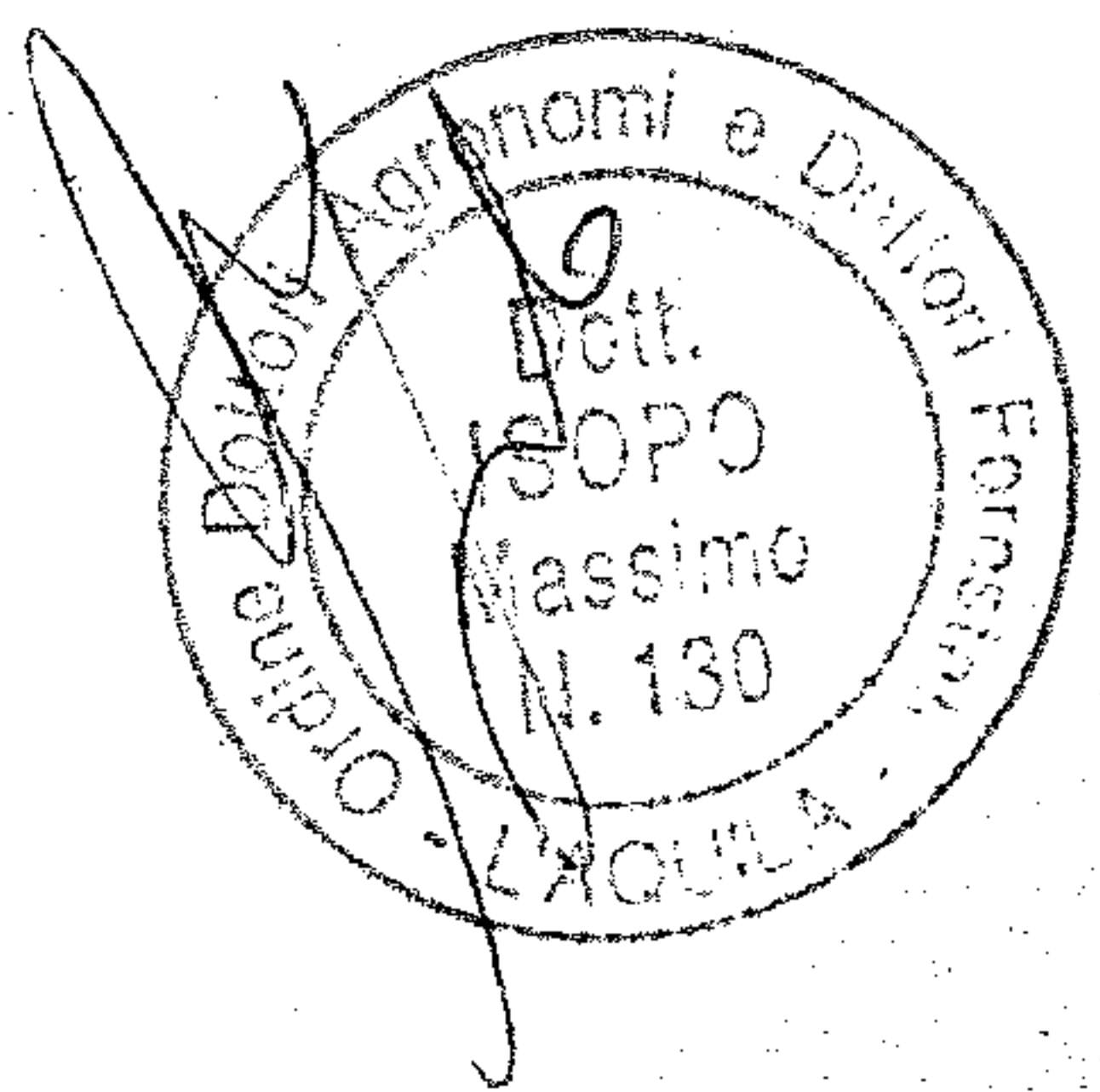

IL TECNICO

(Dr. Lino Di Maccio Au)

Agenzia del Territorio - Ufficio di AQUILA - Direttore: DOT. ING. CARLO SABATINI

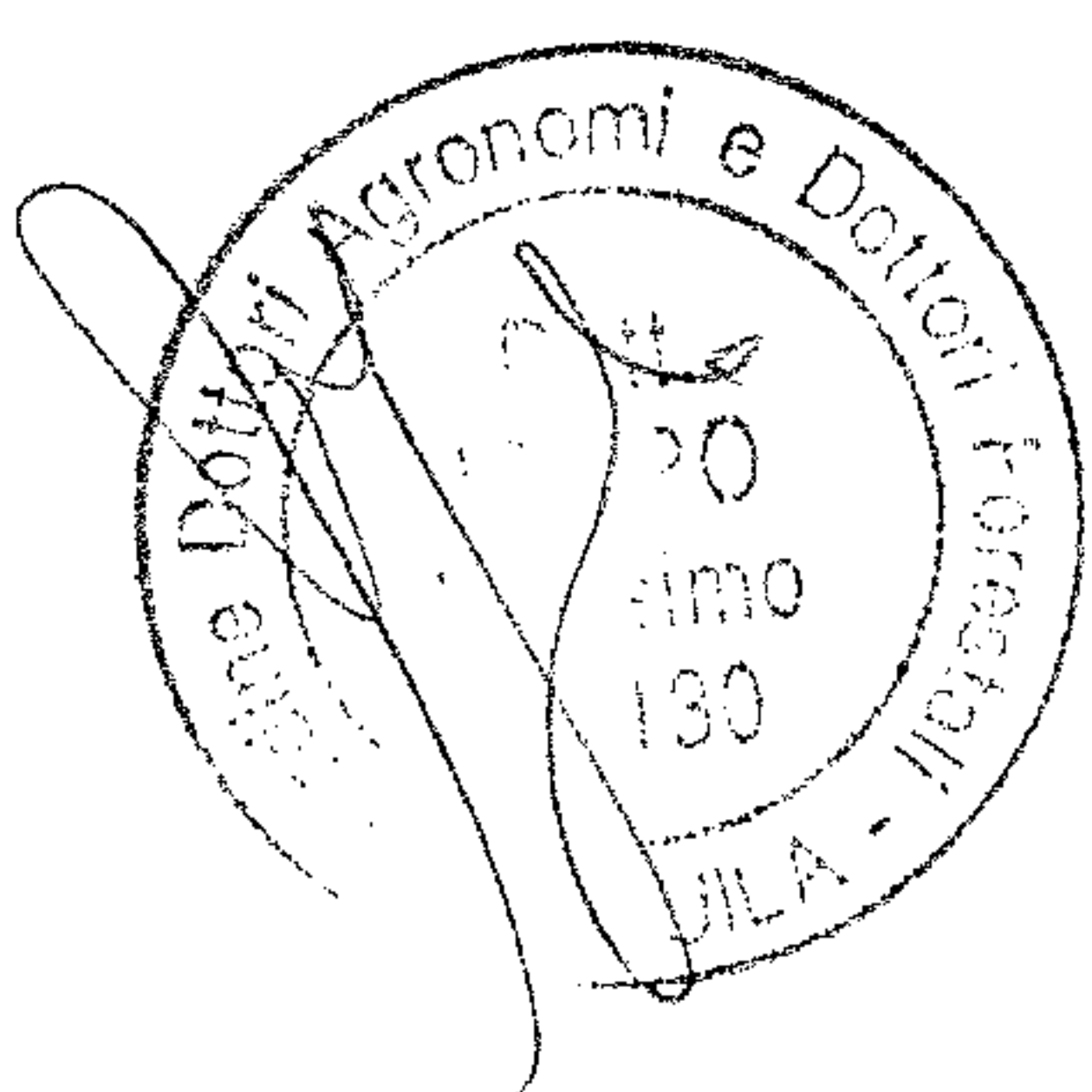
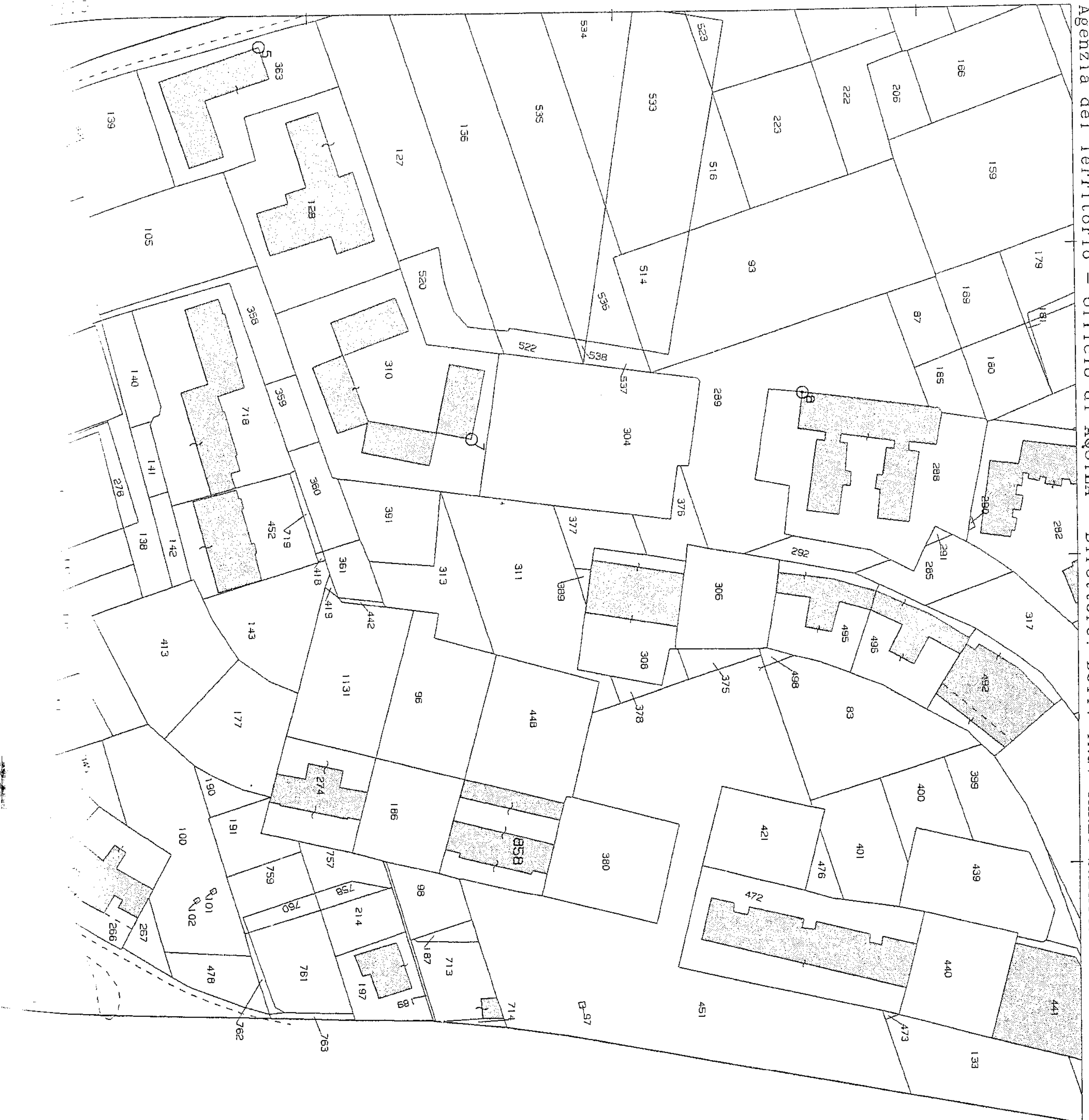

Per Visura

RIIANO

Scala originale: 1:2000
Dimensione cornice: 534.000 x 378.000 metri

18-Apr-2006 11:36
Prot. n. AQ0061168/2006
Richiesta n. 25387

MAPPA PLANIMETRICA

Francesco

albo:

N. 1404

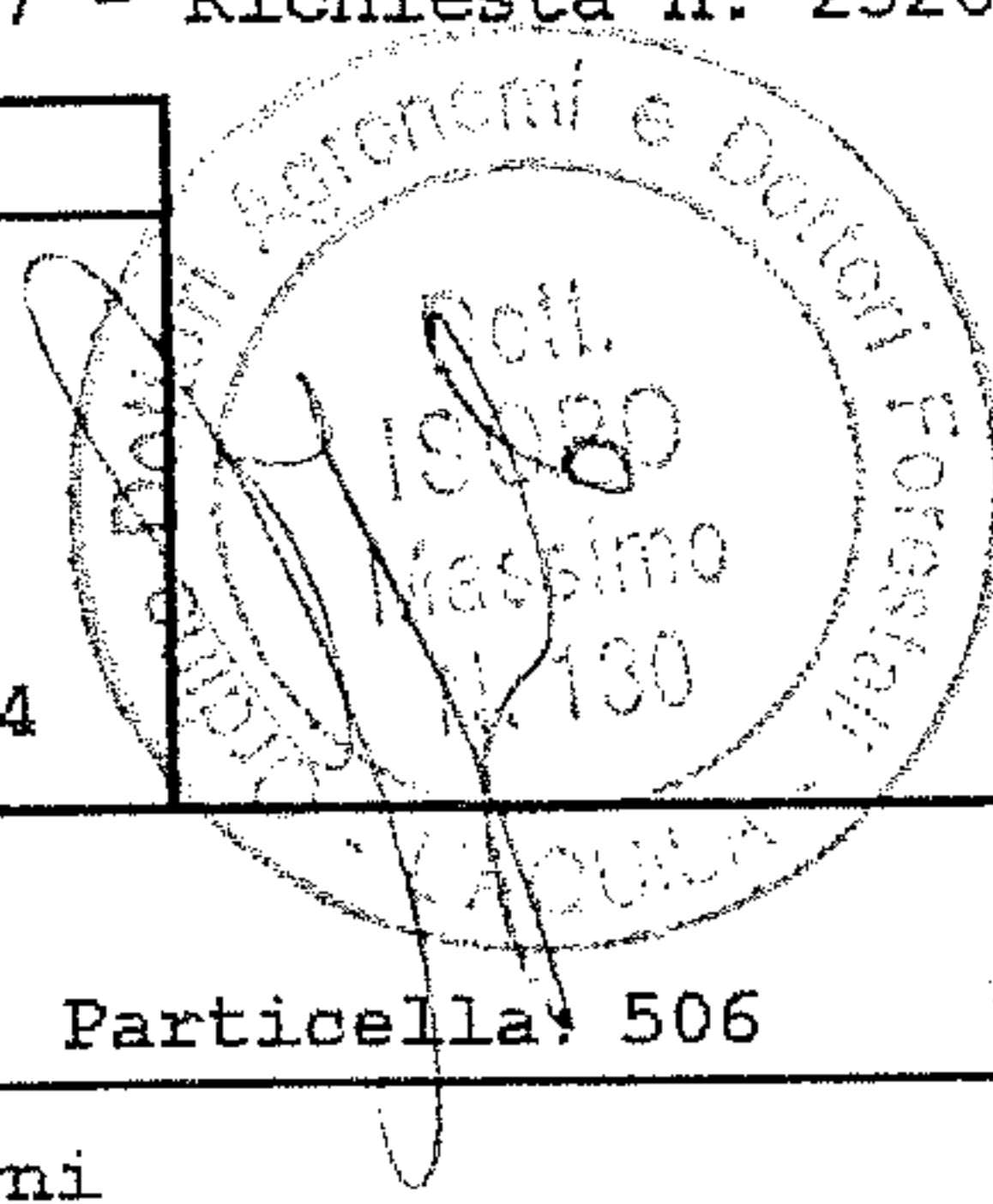

Agenzia del Territorio
CATASTO FABBRICATI
Ufficio Provinciale di
L'Aquila

Foglio: 13

Particella: 506

Protocollo n. AQ0023397 del 08/02/2005

Tipo Mappale n. del

grafica dei subalterni

Scala 1 : 500

Piano Terra

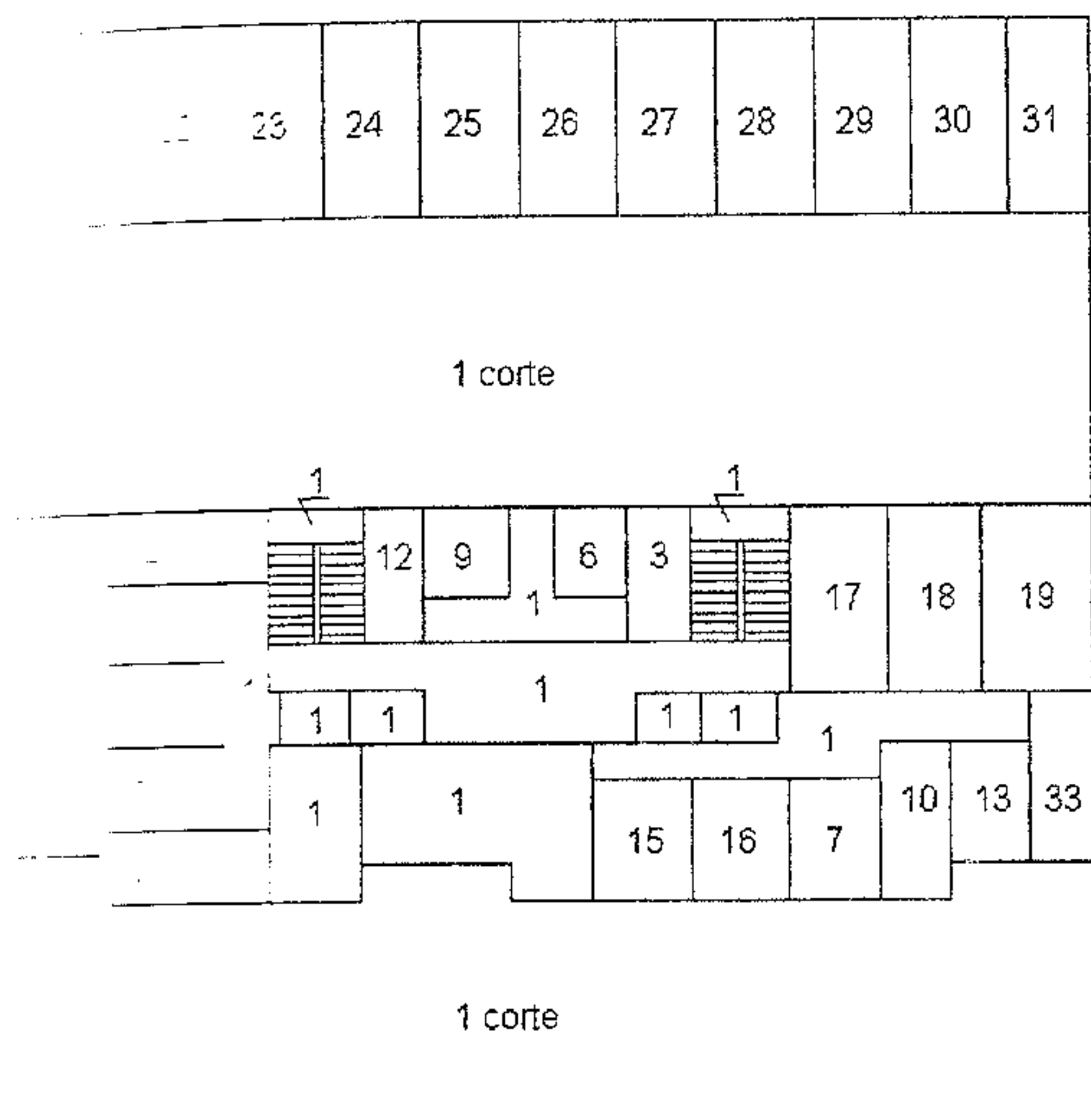

Piano Terzo

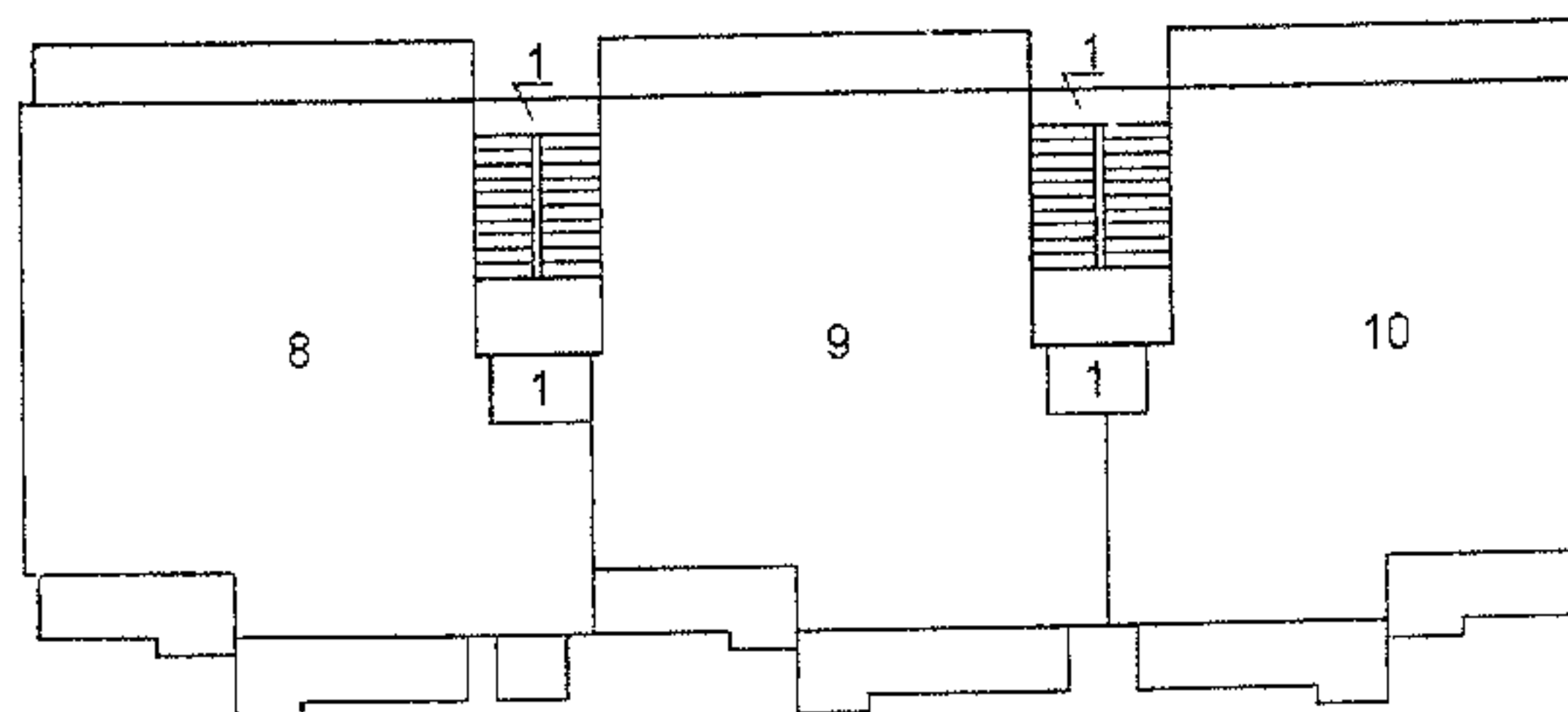

Piano Quarto

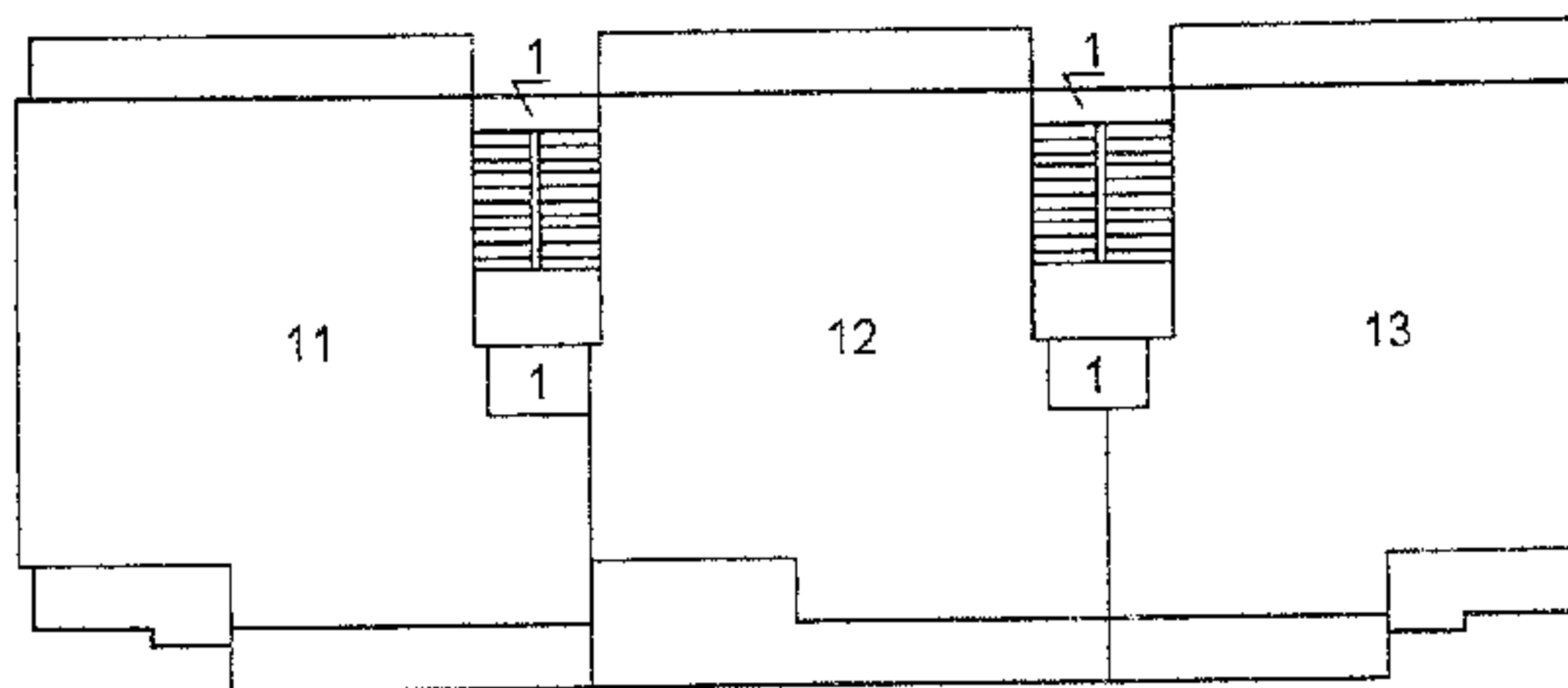

Piano Primo

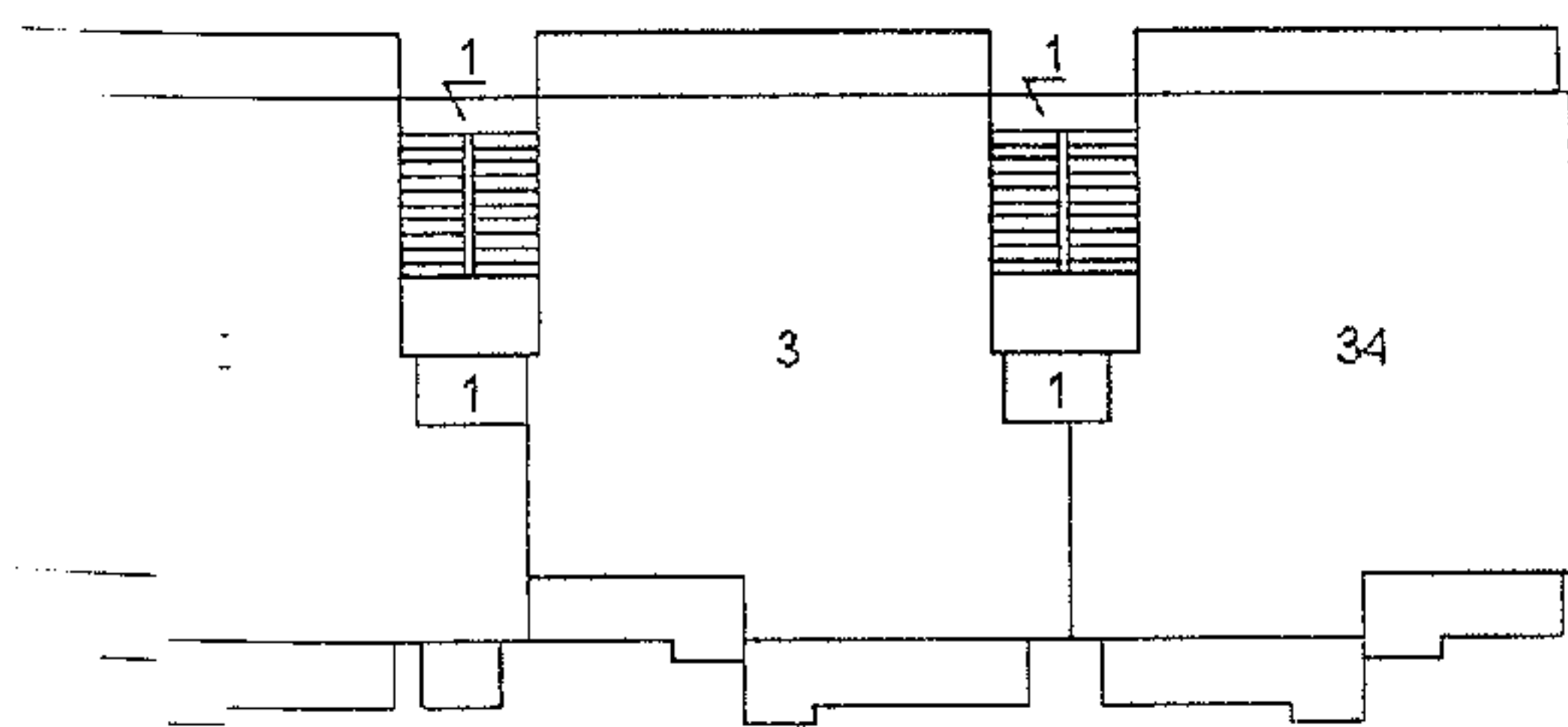

Piano Quinto

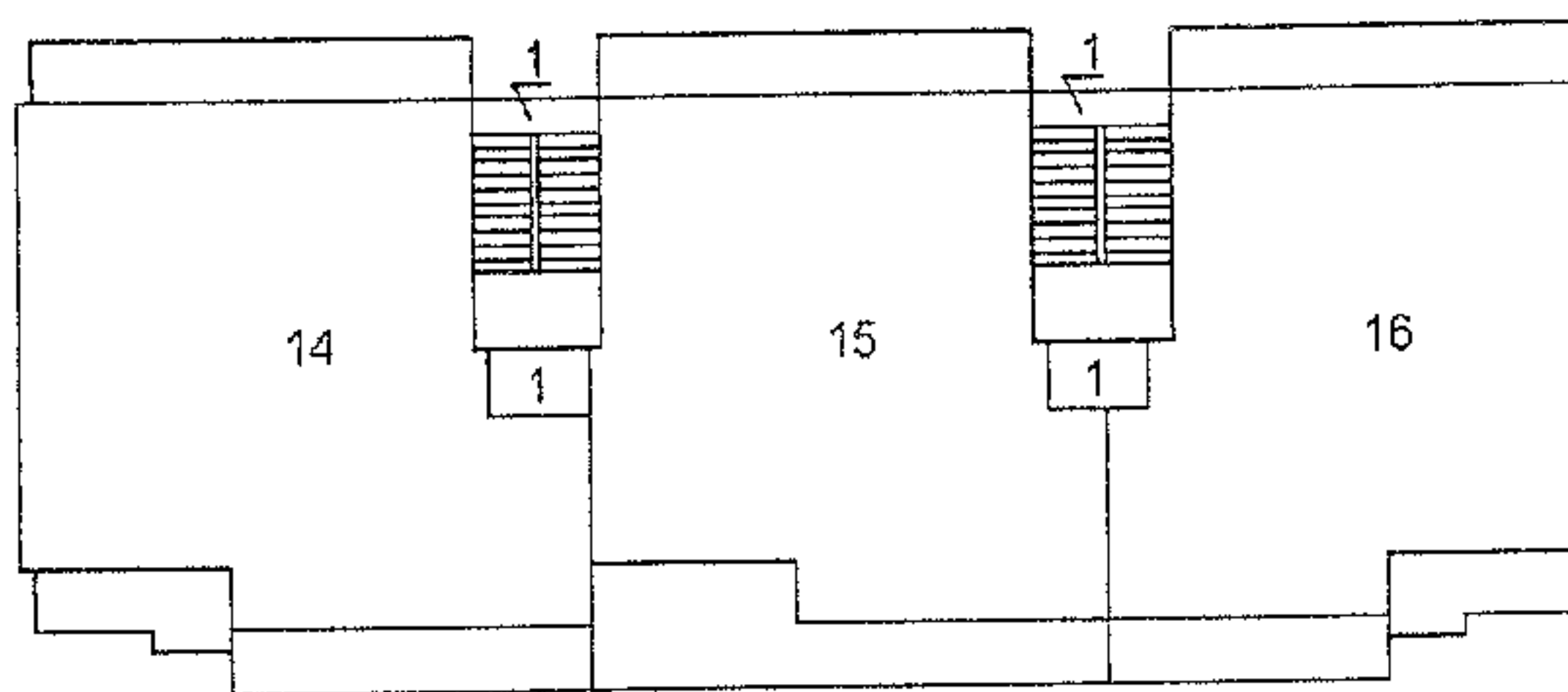

Piano Secondo

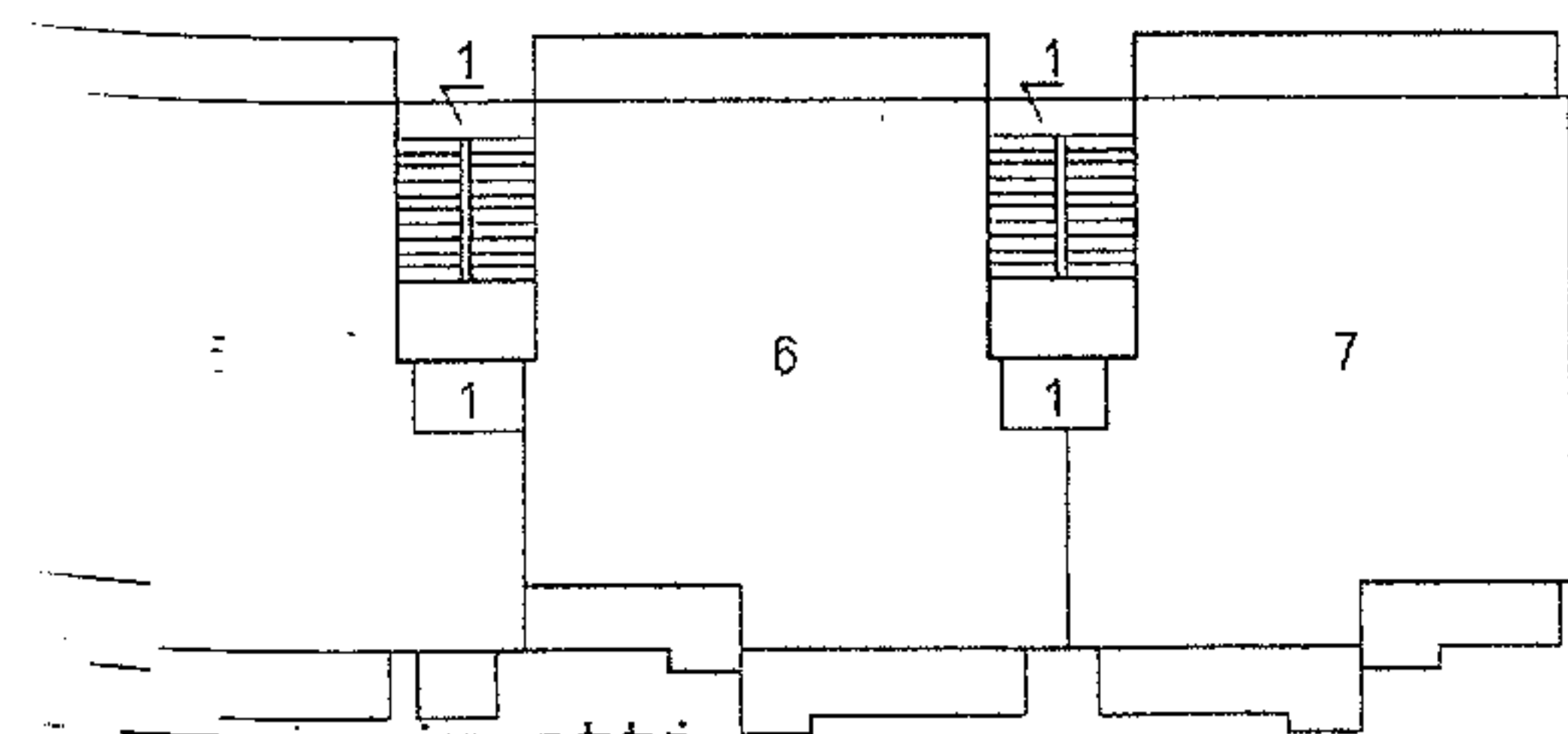

Piano Sesto

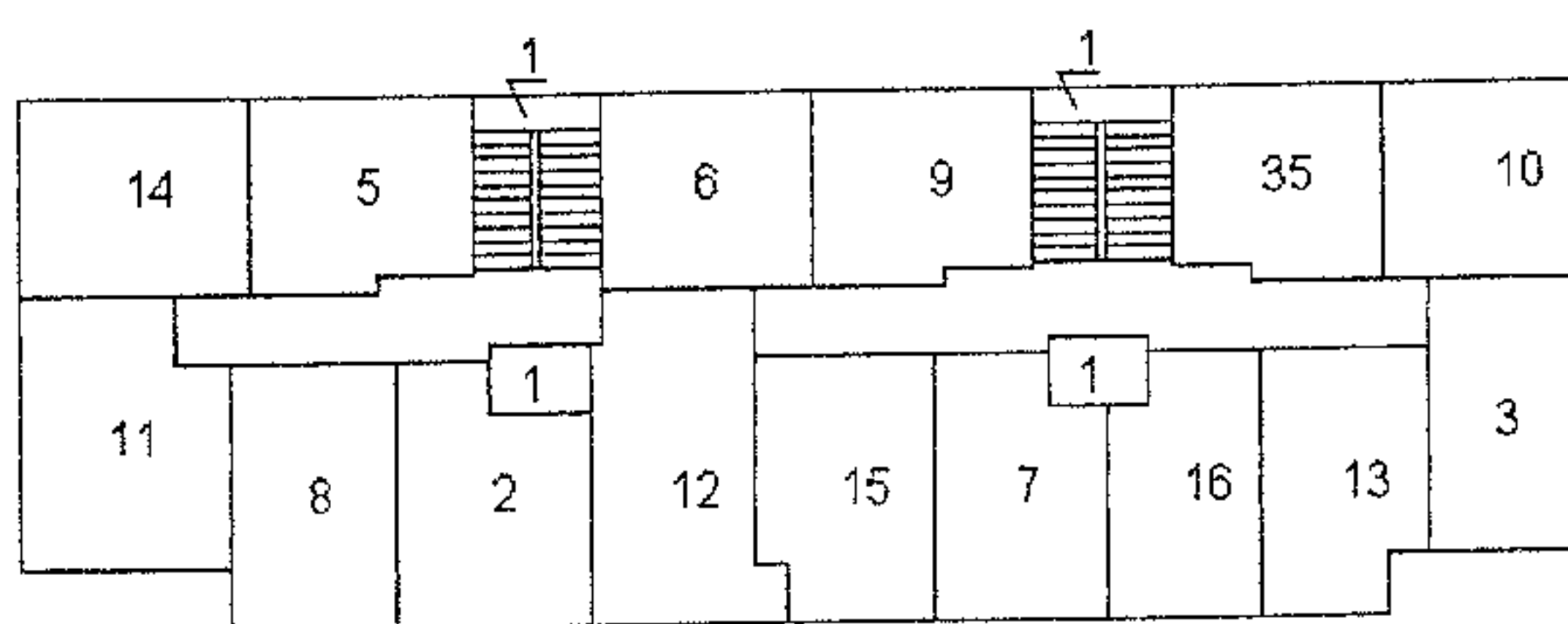

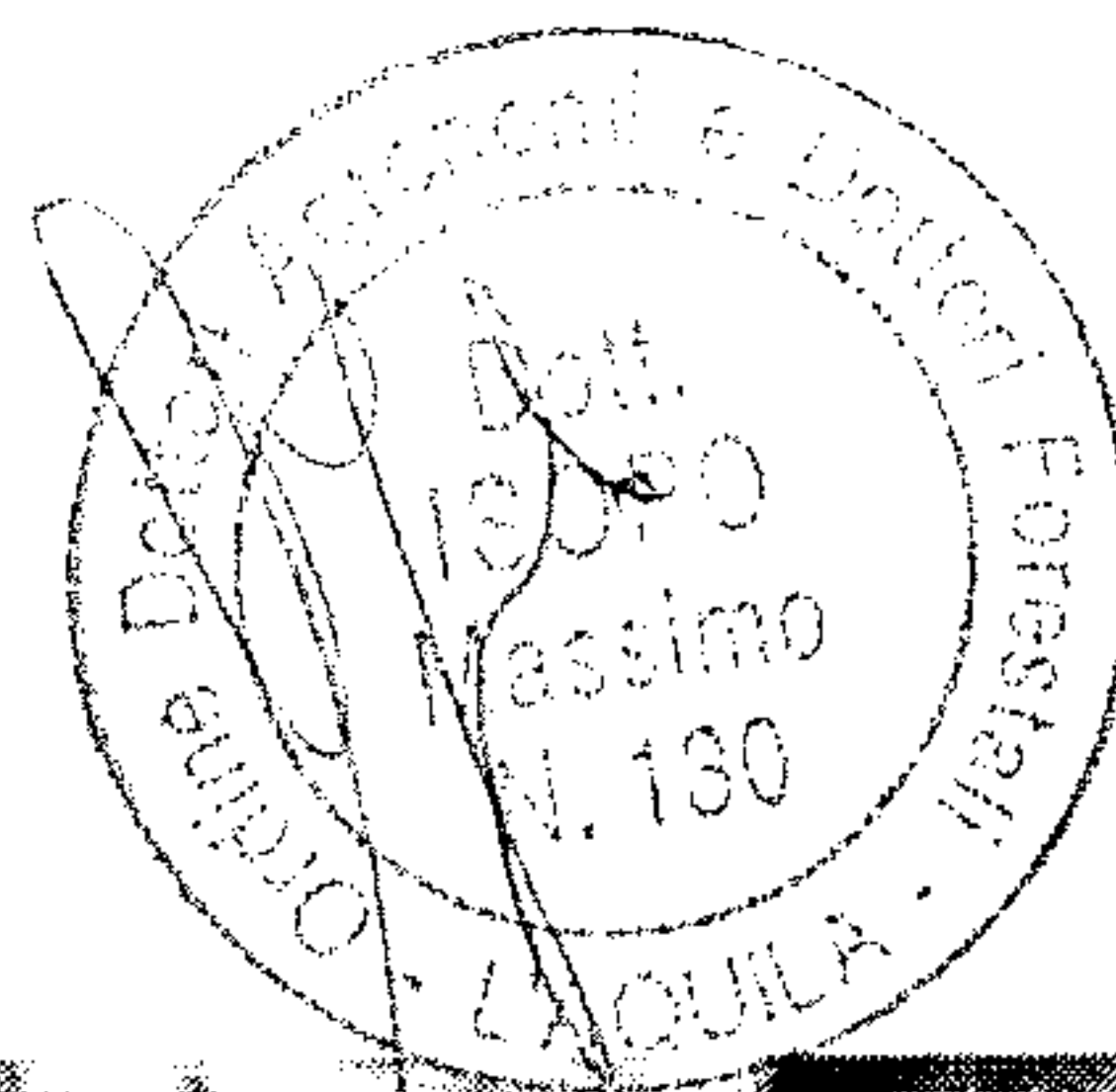

STRALCIO DA ORTO - FOTOCARTA
Città di Avezzano

Fabbricato condominiale
Foglio n. 13, Particella n. 858 (ex 506)

Via Treves

Via P. Gobetti

Strada per Massa D'Albe

